

広報

わたらい



秋晴れのもと柿狩りに挑戦

去る10月19日、雲ひとつない秋晴れのもと、南中村保育所の園児たちは市場区内で、長谷川元之さん（市場）所有の柿の木を開放してもらい、柿狩りに挑戦しました。

自分たちより高いところになっているたくさんの柿を見て「どうやってとるの〜？」と、とまどいながらも、脚立を出してもらって、あっという間に行列ができました。

長谷川さんや保育士の心配をよそに歓声をあげながら、がんばって柿を採りました。採れた柿をお土産にもらった園児たちは、柿狩りを通じて収穫の秋を楽しむとともに、秋の味覚も楽しみました。

- 主な内容
- ▷参加者全員で盛り上げました
第27回度会町民体育大会
 - ▷高額医療費支給制度のご案内
 - ▷入所申込みの
受付を開始（町内保育所）

2001

11

No.436

参加者全員で盛り上げました

第27回度会町民体育大会

27回目を迎えた度会町民体育大会は10月7日、度会中学校グラウンドを会場に開催されました。

延べ2,800人余の皆さんが、15種目の競技に参加。フィールドでは、子どもからお年寄りまでの大勢の皆さんが楽しめる競技をはじめ、今回、新たに加わった区対抗種目の玉入れや大まりころがして、多数の参加者が笑顔と歓声に包まれました。トラックでの区対抗リレーなど、毎年恒例の競技に参加した選手の皆さんの表情は真剣そのもので、観客の声援を浴びて走る姿に会場は最高の盛り上がりを見せました。

母子寡婦福祉会、商工会青年部・女性部、棚橋商店会のバザーも出店され、子どもたちを中心に大人気で、大会に和やかな雰囲気をつくってくれました。



歓声に包まれて！区対抗リレー（男子の部）



どンドン投げよう！



どう・・・？ピンゴ～！



太鼓名人登場！



区対抗種目総合表彰（役場にて）



みんなで楽しんだよ



あれもこれもほしいよ～



力をひとつにして



このスーパーカー速いでしょう?



区対抗リレー (女子の部)



ジャンプしたらはいるかな



息はピッタリ



皆さん元気いっぱいです

—成績表—

☆区対抗種目総合

1位 牧戸	29点
2位 大野木	23点
3位 麻加江	22点

☆区対抗リレー

(男子の部)

1位 棚橋	54秒12
2位 大野木	54秒31
3位 牧戸	56秒35

(女子の部)

1位 大野木	49秒56
2位 牧戸	49秒99
3位 棚橋	51秒82

☆区対抗玉入れ

1位 当津	16個
2位 立岡	15個
3位 上久具	14個

☆区対抗大まりころがし

1位 麻加江	2分48秒81
2位 田間	2分53秒27
3位 坂井	2分59秒26

☆職場・一般対抗リレー

(男子の部)

1位 杉本工務店	55秒69
2位 まんぼう	55秒86
3位 檜峰クラブ	56秒25

☆スポーツ少年団対抗リレー

(男子の部)

1位 内城田A	59秒59
2位 内城田C	1分02秒64
3位 中川スポーツ少年団	1分04秒68

(女子の部)

1位 内城田A	1分03秒55
2位 内城田C	1分04秒28
3位 中川スポーツ少年団	1分04秒89

70歳
以上の
方へ

高額医療費支給制度のご案内

老人保健で医療を受けている方が入院したときは、かかった費用の1割を負担します。その際支払う自己負担額の限度額が平成13年1月1日改正されたことに伴い、同一世帯に一定額を超える自己負担額を支払ったお年寄りが複数いる場合など、合算して自己負担限度額を超えた分をあとで支給されることになりました。

◎こんなときに支給されます

ひとつの世帯に属する老人医療受給対象者が同じ月に同じ保険医療機関等に入院し、支払った一部負担金等のうち、一人あたり30,000円（住民税非課税世帯等は21,000円）を超えるものの合計額が37,200円（住民税非課税世帯等は24,600円）を超えた場合に、その超えた分が高額医療費として支給されます。

◎支給される例

例1 同じ月内に、30,000円以上の自己負担額を支払ったお年寄りがひとつの世帯に複数いるとき

※各々が30,000円以上



一般世帯	68,000円-37,200円=30,800円	30,800円があとで支給されます
住民税非課税世帯等	68,000円-24,600円=43,400円	43,400円があとで支給されます

例2 同じ月内に、1人のお年寄りが異なる2つの病院に入院し、それぞれ30,000円以上の自己負担額を支払ったとき



一般世帯	65,000円-37,200円=27,800円	27,800円があとで支給されます
住民税非課税世帯等	65,000円-24,600円=40,400円	40,400円があとで支給されます

◎申請のしかた

該当者の方には通知いたします。

ただし、診療を受けた月から実際の支給までに下記の期間がかかりますのでご了承ください。

- ・国民健康保険加入者は、約2か月
- ・それ以外の医療保険加入者は、約4か月～5か月

◎こんなときは対象となりません

入院時の食事や部屋代は、高額医療費の対象外です。

※詳しくは、役場町民課（☎62-1111代）まで、お問い合わせください。



～入所を継続される方も手続きが必要です～

度会町内保育所の概要

保育所名	所在地	定員	保育時間	職員数	延長保育の実施
長原保育所	度会町長原 365番地	75人	午前8時～午後4時	5人	実施せず
棚橋保育所	度会町棚橋 248番地の2	200人	午前8時～午後4時 (延長保育により朝は7時半から夕方は6時まで可)	16人	実施
中之郷保育所	度会町中之郷 1024番地	45人	午前8時～午後4時 (延長保育により朝は7時半から夕方は6時まで可)	7人	実施
南中村保育所	度会町南中村 81番地	50人	午前8時～午後4時	7人	実施せず

※乳児保育も行っています。希望される方は、役場福祉課まで、お問い合わせください。

平成14年度の保育所入所申込みを、次の要領で受け付けます。現在も入所し、来年度も引き続き入所を希望する児童も改めて手続きが必要ですので、忘れずに申込みしてください。

◇入所資格

次のいずれかに該当し、かつ保護者に代わって児童を保育する方がいない家庭の児童。

- ① 保護者が家事以外の家庭内外労働(外勤・自営・内職など)をしている。
 - ② 保護者がいない。
 - ③ 保護者の出産または長期の疾病。
 - ④ 保護者が家族の病人などを常時看護。
 - ⑤ 災害などにより家屋が破損。
 - ⑥ ①～⑤以外で明らかに保育に欠けると認められる場合。
- ※年度途中から入所を希望される方も届を出してください。

◇保育料について

保護者の世帯に属する前年度の町民税、保護者の前年の所得などにより算定します。世帯によっては保護者以外に祖父母のうちどちらかの所得などを加算する場合があります。



◇申込み受付期間

平成13年11月19日(月)
～12月10日(月)まで

◇申込み方法

役場福祉課で交付する申込み用紙「保育所入所申込書」と「申告書並びに証明書」により、役場福祉課、または町内各保育所にお申込みください。

初めて申込みされる方は、役場までお越しください。

◇入所決定

入所要件に該当するか審査のうえ、2月中旬に申込者に通知します。

※詳しくは、役場福祉課(☎62-1111(代))まで、お問い合わせください。

税のお話

給与所得者の 年末調整

給与所得者の所得税は、毎月の給与やボーナスから源泉徴収され、12月に年末調整で精算されます。

なぜなら、源泉徴収された所得税額と、1年間の給与総額に対して納めなければならない税額（年税額）とは、必ずしも一致しないケースがあるからです。

例として、結婚や出産などにより年の途中で扶養親族の数が変わる場合があることや、生命保険料控除や損害保険料控除などのように、年末まで考慮されない所得控除があげられます。

そこで、その年最後の給与などが支払われる際に、所得税の過不足額の精算が行われます。これを、「年末調整」と呼んでいます。大部分のサラリーマンは、「年末調整」によりその年の納税を完了することになりますので、「年末調整」はサラリーマンにとって、確定申告に代わる大切な

な手続であると言えます。

給与所得の計算について

給与所得の金額は、給与の収入金額から給与所得控除額を差し引いて算出されます。

給与所得者の場合は、勤務に伴う必要経費などの概算控除として、給与所得控除額が給与の年収額に応じて定められています。

〔給与所得控除額〕

年 収	控 除 額
1 6 2 万 5, 0 0 0 円以下	6 5 万円
1 6 2 万 5, 0 0 0 円超～1 8 0 万円以下	年収×4 0 %
1 8 0 万円超～3 6 0 万円以下	年収×3 0 % + 1 8 万円
3 6 0 万円超～6 6 0 万円以下	年収×2 0 % + 5 4 万円
6 6 0 万円超～1, 0 0 0 万円以下	年収×1 0 % + 1 2 0 万円
1, 0 0 0 万円超	年収×5 % + 1 7 0 万円

確定申告をし なければならぬ場合

1年間の給与収入が、2,000万円を超える方や、給与所得や退職所得以外の所得金額（収入金額－必要経費）の合計金額が20万円を超える方などは確定申告が必要です。

確定申告をする と

所得税が 還付される場合

確定申告をする義務のない人でも、次のような場合は、確定申告をすると源泉徴収された所得税が還付されること

11月11日から17日までは 『税を知る週間』です

税金は、国や地方公共団体が活動するための大切な財源であり、私たちが安心して生活するためのいわば、『会費』のようなものです。単に税金を納めるだけでなく、税金の仕組みや使いみちについても、ぜひ、この機会に考えてみましょう。

《身近な税の使いみち》

(平成10年度の国と地方公共団体の負担額の合計額)

◆公立学校の児童・生徒1人当たりの年間教育費負担額

小学生 8 1 6, 0 0 0 円

中学生 8 6 8, 0 0 0 円

高校生(全日制) 9 1 9, 0 0 0 円

◆私たちの生活や安全をまもるための警察・消防費は

5 兆 3, 5 7 8 億円

国民1人当たりでは、約4 2, 4 0 0 円

◆市町村のごみ処理費用は、

2 兆 5, 4 2 7 億円

国民1人当たりでは、約2 0, 1 0 0 円

◆国民医療費の公費負担額

9 兆 6, 1 5 6 億円

国民1人当たりでは、約7 6, 0 0 0 円

(注) 人口：平成10年10月1日現在1 2 6, 4 8 6 千人(総務庁統計局推計)

申告にあたっての 注意点など

- マイホームを住宅ローンなどで取得した場合
- 多額の医療費を支払った場合
- 年の途中で退職し、再就職していない場合
- 災害や盗難にあった場合

①勤務先から交付された源泉徴収票を添付しなければなりません。

②控除の種類に応じて領収書や証明書などが必要になります。

③還付申告をする場合、給与所得や退職所得以外の所得金額の合計額が20万円以下であっても、それを含めて計算しなくてはなりません。

④還付を受けるための申告書は、2月16日前でも提出することができます。

⑤還付金の受取は、預貯金口座への振込みが、また納税は、預貯金口座からの振替納税が便利です。

※詳しくは、伊勢税務署(☎28-3191)まで、お問い合わせください。

国民年金

国民年金制度は、働く世代の皆さんに納めていただく保険料で、年金を受ける世代の生活を支える大切な制度です。

国民年金は、老後はもちろんのこと、病気やケガによって、収入を得ることが難しくなったときに、わたしたちが安心して生活が送れるよう支給される年金です。

あなたと家族の生活を支える国民年金。将来のために保険料をキチンと納めて、生涯安定した生活を送りましょう。

基礎年金は3種類

国民年金に加入して、保険料をキチンと納めると、3種類の年金が受けられます。

※手続きおよび問い合わせは、役場町民課国民年金係（☎62-1111代）まで。

65歳になったとき…

老齢基礎年金

国民年金保険料を納めた期間（保険料免除期間、学生納付特例期間を含む）が原則として25年以上ある人が、65歳になってから受けられる年金です。

年金額（平成13年度の額）

804,200円

（保険料を40年間納めた場合の満額の年金額です）

もしも、一家の大黒柱が亡くなったら

遺族基礎年金

国民年金の加入中に死亡または老齢基礎年金を受けられる資格のある夫が死亡したとき、残された子のある妻、または子（遺児）が受けられます。

※子とは、18歳になった年の年度末（3月末）までか、20歳未満の障害のある子。

◎死亡者の加入期間のうち、3分の2以上の保険料を納付または免除になっていることが必要です。

年金額（平成13年度の額）

子のある妻 1,035,600円

子のみ 804,200円

※子が2人以上の場合は、さらに加算があります。

病気やケガで障害が残ったとき…

障害基礎年金

国民年金の加入者が病気やケガによって、一定の障害の状態になったときに受けられます。

◎加入期間のうち、3分の2以上の保険料を納付または免除になっていることが必要です。

年金額（平成13年度の額）

1級障害 1,005,300円

2級障害 804,200円

歳時記

南北に長く、複雑な地形の日本では、冬の訪れにも時間差があります。北海道や東北地方では、10月の中ごろになると初霜や初氷が観測され、そろそろ冬が近いことがうかがわれます。

11月に入ると、西高東低のいわゆる冬型気圧配置が現れるようになり、比較的温暖な地方からも木枯らしの便りが届き始めます。

暖房器具が欲しくなるのは、一般的に朝の最低気温が8℃に下がるころからといわれます。東京を例にとると、最低気温の平均が8℃ぐらいになるのは11月20日過ぎ。昭和の中ごろは11月3、4日には8℃になっていたといえますから、やはり温暖化は進んでいるようです。11月も下旬になると、ストーブやこたつの準備

冬支度

をしたり、暖かいコートやマフラーなどの防寒具を取り出したりと、冬支度も本格的に。雪の多い地方では、草木などをわらやおしろで覆う雪囲いや、木の枝をつり上げる雪吊りの用意をして雪害に備えます。

自動車のタイヤをスタッドレスタイヤにはきかえるのも、雪国ならではの冬支度です。

冬に備えての漬物づくりも盛んに行われます。東北地方では農山村地域を中心に、今でも自家製の漬物を作る家庭が多く、春まで食べるのに充分なだけの漬物の仕込みをするこの時期は大忙しです。信州では、野沢菜漬けにする菜を洗う光景があちこちで見られます。冬の訪れを実感させる風物詩です。



シリーズ今夜の夕食

お魚を使った料理
 度会町食生活改善推進協議会

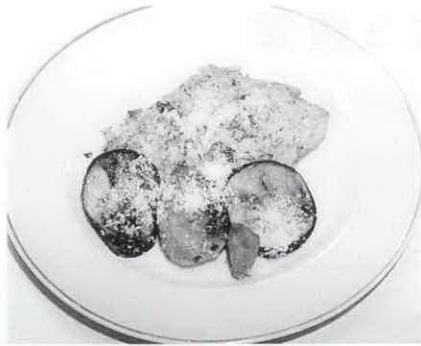

材料（4人分）

あじ	4尾
A	塩 少々
	こしょう 少々
	白ワイン 大さじ1
B	パン粉 大さじ4
	にんにく 1片
	パセリ 大さじ2
	オリーブ油 大さじ4
にんじん	80g
なす	80g
粉チーズ	大さじ4

あじの
パン粉焼き

作り方

- ① あじは3枚におろして、Aをからめて10分おく。
- ② にんにく、パセリはみじん切り、にんじんは斜め薄切り、なすは5mmくらいの厚さに切る。
- ③ あじは水気をふいて、オーブンシートを敷いた鉄板に並べ、混ぜ合わせたBを等分にかける。その横に、にんじんとなすをずらすように並べ、あじと野菜に粉チーズをふる。
- ④ 250℃に熱したオーブンで10分焼く。
- ⑤ あじとにんじん、なすを盛り合わせる。

背の青い魚には、血液中のコレステロール値を下げ、血糖ができるのを防いで動脈硬化や心臓病を予防する働きがあります。
 今回の料理は、あじを使いましたが、今が旬の秋さばやいわし、さんまを使っても美味しく召し上がれます。

バザールだより

バザールわたらい ☎63-0333

ボタン鍋定食

1,200円

あったかお鍋が恋しい季節になりました。
 『バザールわたらい』では、11月16日から、あったかお鍋の『ぼたん鍋定食』を始めます。
 『ぼたん鍋定食』は、地元産イノシシの肉とハタケシメジ『しゃきんこ』、白菜、ネギをみそだれで煮込んだあったかお鍋。鹿肉のお刺身やサラダ、漬物、ホカホカご飯がついたボリューム満点のセットです。

営業時間 午前9時30分～午後6時

定休日 毎週水曜日



本報文芸

茶の実句会抄 10月18日

西野たけし指導

神の留守旅の鞆を干しにけり

大久保 浦田 フユ

贈られし黄菊病室明るくす

棚橋 山本 順

涙目の牛の反芻秋の風

長原 中西 定雄

良夜なり村中歩いてみたくなる

茶屋広 河村 鈴

大寺は山に囲まれこぼれ萩

牧 戸 中西てい子

栗剥けば小指曲りし母のこと

麻加江 中島 久子

子沢山の母の年忌や衣被ぎ

麻加江 中村 和代

売り家と書かれし軒やチチロ
 鳴く

棚橋 藤井 紫光



手作りの暖かさを学ぶ 度会高校陶芸教室を開催

去る9月29日度会高校で、PTA主催の陶芸教室が開催されました。

講師に地元陶芸家の辻田岳秀さん（大野木）を招いたこの教室には、度会高校の生徒以外に、つくしの会、ケアハウス伊勢度会彩幸の皆さんを合わせ、80人余が参加しました。

参加者の皆さんは、講師のつくるコップを真似てついたり、思い思いに灰皿や湯のみをついたり、最初はなかなか思うように形がつかれずに困っていましたが、慣れてくると気持ちが粘土に伝わりはじめました。考えていた形ができてくると、笑みがこぼれ、ときには歓声もあがっていました。

日ごろできないことを体験し、芸術の秋を楽しんだ皆さんの作品は度会高校文化祭で展示されます。

度会高校の体験学習は地元の良さを知り、考えるとともに、手づくりの暖かさや人と人との触れ合いを学ぶことから、生徒たちが地域活性化や将来へのヒントを見つけることのできる良い機会となっています。今回の陶芸教室でも、何かをつかんだ生徒がいたようです。



手作りに暖かさがあります

わが家のエンジェル



山口 芽里ちゃん

平成12年11月7日生まれ

(葛原)

父 永 介さん

母 あ やさん

はじめまして、めりです。

このごろようやくつたい歩きが板につき、毎日家中を探検しては新しい発見に目を輝かせています。

そんな元気いっぱいの私は、家族みんなの宝物。これからもずっとキュートで明るい私でいるからね！

12月以降に満1歳を迎える子どもさんの写真を募集しています。



第13回度会町 スポーツ少年団秋季 ソフトボール大会を開催

去る9月24日、ふれあい広場栗山で、第13回度会町スポーツ少年団秋季ソフトボール大会が開催されました。好天に恵まれたこの大会には女子2チーム、男子3チームが出場しました。

女子の部では一之瀬エンペラーズが中川スポーツ少年団に苦戦をしいられながらも、底力で優勝を勝ちとると、男子の部では圧倒的な強さで一之瀬イーグルスが優勝を決めました。

この大会を通じて心身ともに健康を養い、お互いの親睦と交流を深め合った選手たちは『スポーツの秋』を満喫しました。

未入所幼児との
交流会を開催

各保育所では、保育所園児と未入所幼児との第4回交流会を開催します。詳しくは、それぞれの保育所へお問い合わせください。

▽開催日時 11月21日(水)
午前9時30分～11時
(雨天決行)

▽開催場所 町内各保育所

▽参加者 町内在住の保育所入園前のお子さんと保護者
☆必ず保護者同伴で参加してください。交流会開催中は保護者各自の責任で、お子さんの安全に気をつけてください。

長原保育所	64-0022
棚橋保育所	62-0074
中之郷保育所	62-0070
南中村保育所	65-0266

11月おしらせ

information

**農業日誌を予約受付中
申込みは区長さんまで**

役場産業課では、平成14年版の『農業日誌』『新農家暦』『ファミリー日誌』の予約申込みを受けています。

購入を希望される方は、各字の区長さん、自治会長さんまで、直接お申込みください。

▽販売価格
農業日誌

1,400円

新農家暦

1,400円

ファミリー日誌

1,400円

(いずれも消費税等込み)

▽申込期限

11月30日(金)

※詳しくは、役場産業課(☎62-1111代)まで、お問い合わせください。

**予防接種協力
医療機関のお知らせ**

やまなかこどもクリニック
(小俣町☎20-8005)

が予防接種協力医療機関に加わりました。

※詳しくは、役場福祉課(☎62-1111代)まで、お問い合わせください。

**わたらい産直市
第12回を開催**

わたらい産直センター準備委員会では、野菜、お茶、花、地鶏たまご、果物、しゃきん

など地元産の新鮮な農林産物を販売する『わたらい産直市(第12回)』を開催します。

ご来場を心からお待ち申し上げます。

▽日時 11月25日(日)
午前9時～午後1時

※詳しくは、役場福祉課(☎62-1111代)まで、お問い合わせください。

▽場所 宮リバー度会パーク内 バザールわたらい
※出品(農林産物商工品)希望者は、わたらい産直センター準備委員会(役場産業課☎62-1111代)まで。

犯罪捜査に御協力を

最近の犯罪は、刑法犯認知件数が著しく増加する中、凶悪化、組織化、広域化、国際化などがますます進んでおり、解決するためには皆さんのご理解とご協力が欠かすことのできないものとなっています。

そこで、皆さんに次の点を中心にして、犯罪捜査に対するご協力をお願いします。
◎指名手配被疑者の検挙にご協力を！
◎「事件かな」と思ったら迷わず110番を！
◎犯罪について知っていることは積極的に通報を！
◎聞き取り調査にご協力を！
◎被害にあったときは必ず届け出を！

※詳しくは、伊勢警察署(☎20-0110)まで、お問い合わせください。



**新しいバス停
『度会団地前』ができました**

三交中川線の棚橋地内に、新しいバス停『度会団地前』が、10月1日にできました。どうぞご利用ください。



だんだん、冬に近づいてきた。

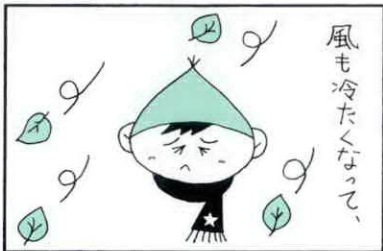

風も冷たくなつて、

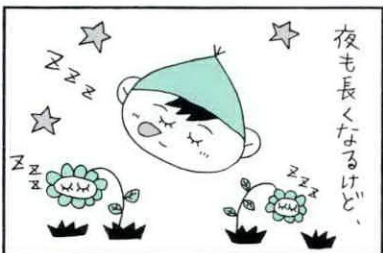

夜も長くなるけど、



いっぱい食べて
あたたまろう！

緑の募金

皆様のご協力に 感謝状

毎年、区長さん等を通じて皆さんに『緑の募金』にご協力を願っています。

平成12年度、率先して目標を達成し、森林の整備・緑化の推進に果たした功績により、去る8月28日、度会町は市町村の部（24市町村）を代表して、（社）三重県緑化推進協議会・北川正恭会長（三重県知事）から感謝状が授与されました。

ご協力ありがとうございました。

『おもしろみえ発見 フェア2001』 を開催

（財）三重産業振興センターでは、県内各地の新しい製品や知られていない商品、自慢できる商品などを紹介する『おもしろみえ発見フェア2001』を開催します。
ゲーム、クイズ、フリーマーケットなども催しています。

▽開催日時

12月8日（土）

午前10時～午後6時

12月9日（日）

午前10時～午後5時

▽開催場所

メッセウイング・みえ（津市北河路町）

※詳しくは、（財）三重産業振興センター（☎059-223-4655）まで、お問い合わせください。

共感と理解を 深めてみませんか

『障害者の日の集い』 を開催

を

様々なボランティア活動者で結成されている、どんぐりの会では、『障害者の日の集い』を開催します。

アニメ映画『エンジェルがとんだ日』の上映および、原

クレジット・サラ金

相談会を開催

三重県司法書士会松阪支部では、『第3回クレジット・サラ金無料相談会』を開催します。お気軽にご相談ください。

▽日時 11月18日（日）

午後1時30分～4時

▽場所 松阪市産業振興センター

▽相談内容 自己破産、調停、債務超過による相談など

※詳しくは、三重県司法書士会松阪支部クレサラ相談会事務局（☎0598-23-4638）まで、お問い合わせください。

作者山田火砂子さんの講演を通じて参加者全員で共感と理解を深めてみませんか。

山田さんは『はだしのゲン』、『裸の放浪記』などの作品を制作されました。映画『エンジェルがとんだ日』は知的障害を持つ子どもを抱えて、必死に明るく生きていく親子の姿を追いかけた、山田さんの初監督作品です。

ぜひ、『障害者の日の集い』にご参加ください。

▽日時 11月18日（日）

午後1時～3時50分

▽場所 多気町民文化会館

▽入場料 大人千円、障害者および小・中・高校生五百円、小学生未満無料

▽託児所あります

※詳しくは、度会学園（☎62-0294）まで、お問い合わせください。

おめでた・おくやみコーナー

9月中旬に届出のあった方（敬称略）

おめでた

子の名前	保護者名	字名
東出 琴実	直 幸	大野木
御村 梨奈	靖	脇 出

おくやみ

名 前	年 齢	字 名
中村 きさの	9 3	麻加江
福井 正樹	2 6	大野木
西村 進吾	2 5	葛 原
樋口 シナ	1 0 1	長 原
中村 勝次	5 8	上久具

編 集 後 記

▽そろそろ紅葉を楽しめるころだと思い、休みの日に山を歩いてきました。子どものころはよく探険ごっこをしたり、隠れ家をつくったりと、山に親しんできましたが、行動範囲の広がりにつれ、山に入り、遊ぶということはほとんどなくなりました▽懐かしい気持ちが蘇り、どんどんと登っていくと、きれいな水が流れていたのを休憩しました。度会町の大自然を満喫していると、後ろに何か気配を感じたので、そーっと振り返って見ると、なんとそこには…『ウシガエル』が一生懸命ノシノシと歩いてきていました。まだ、大人になりきっていないのかそれほど大きい体ではなかったのですが、久しぶりに見たその独特な姿は、さらに懐かしい気持ち呼び覚ましてくれました▽皆さんも余暇を利用して山に登ってみてください。きっとすてきな何かを見つけることができると思います。

保健だより掲示板

問い合わせは、役場福祉課（☎62-1111代）まで

1歳6か月健康診査 12月5日(水)

受付：午後1時10分～1時30分
場所：母子健康センター
対象：平成12年4・5月生まれ
のお子さん

いきいきライフ教室

12月 6日(木) 注連指農事集会所
坂井公民館
12月11日(火) 長原公民館
12月13日(木) 立岡改善センター
大野木公民館
12月18日(火) 田間公民館
12月20日(木) 日向集会所
時間：午後1時30分から
内容：健康体操、健康相談、レク
リエーションなど

乳児健診および育児相談 12月19日(水)

受付：午後1時30分～2時30分
場所：母子健康センター
対象：原則として偶数月生まれ
の1歳までのお子さん

栄養教室 12月25日(火)

時間：午前10時～午後3時
場所：町中央公民館

遊びのおやこサークル

12月21日(金)
《あひる・ひよこグループ》(合同日)
時間：午前10時～正午ごろ
場所：町中央公民館
※初回の方のみ要申込み



11月の町税 国民健康保険税 第7期

町のうごき

平成13年9月30日現在（ ）内は前月比

人口 男 4,589 (+ 6) 計 9,472 (+ 6) 出生 3 転入 20
女 4,883 (± 0) 世帯数 2,634 (+ 1) 死亡 5 転出 12