

4年ぶりに開催!
宮リバー度会パーク 春まつり



第24回 春まつり

宮りバー度会パーク

4月2日、満開の桜が咲き誇る宮りバー度会パークで、4年ぶりに開催された春まつり。会場は約7千人の来場者でにぎわいました。

ステージでは、度会中学校の吹奏楽部の演奏をはじめ、各種団体によるステージパフォーマンス、ゲストの皆さんによる音楽やダンスなどが披露されました。Mr.シャチホコによるものまねショーでは、次々と披露される有名人のものまねに会場は笑いの渦に包まれました。

また、中村嘉一さん(棚橋)、山本充祇さん(棚橋)へ度会町功労者表彰の贈呈と、ふるさと親善大使に選ばれた加藤ゆうみさんへの任命式も行われました。

会場内は出店やフリーマーケットが立ち並び、グルメを楽しんだり、丸太切りを体験したりと、来場者は思い思いに春まつりを満喫していました。

コロナ禍で屋外のイベントでさえも制限されていた3年間。徐々にコロナ前の行事が復活し、町の活気が戻ってきたと感じられるような1日となりました。

※功労者表彰はピックアップ記事でご紹介しています



Mr.シャチホコ



2018年、ミス・ユニバースジャパンに三重県代表として出場し、グランプリに輝いた加藤ゆうみさんをふるさと親善大使に任命しました。



加藤ゆうみさん

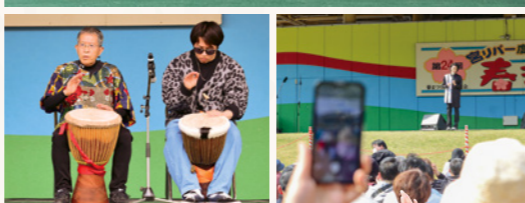

マキタマンロ



中西りえ



城エリナ



まつりの様子を
YouTubeで配信中!



3/26 ~31 荻田翔惺さん 中学野球全国大会優勝!

3月26日から31日に東京都などで開かれた日本少年野球春季全国大会で、荻田翔惺さん(栗原)が所属する東海中央ボーイズが見事優勝に輝きました。

荻田さんは主将で4番打者として、全試合に出場。2回戦ではホームランを放つなどチームの軸として優勝に貢献しました。4月18日に町長室で行われた報告会では、「今回、チームのみんなが追い求めていた全国優勝という悲願を達成できた。春夏連覇という次の目標に向けて頑張ります」と話してくれました。

全国優勝おめでとうございます。



3/24 叙勲 旭日単光章を受章 故小岸政裕さん

元度会町議会議員 小岸政裕さん(下久具)が、旭日単光章を受章されました。

小岸さんは、度会町議会議員として3期12年の永きにわたり、豊富な経験と卓抜なる識見をもって、町の発展にご貢献していただきました。

3月24日に役場町長室で伝達式が行われ、町長から息子の小岸久紀さんに勲章と勲記が手渡されました。

久紀さんは「生前、父親はもっと度会町に貢献したかったと話していました。今は章をもらったことに涙を流しながら喜んでいてと思います」と話してくれました。



4/1 皆さんの身近な相談相手 行政相談委員委嘱

4月1日付けで、度会町担当の行政相談委員として、南直貴さん(長原)が、新たに総務大臣から委嘱されました。

行政相談委員は、国をはじめとする行政の仕事について、皆さんから苦情や意見、要望を受け付け、助言や関係機関への通知を行います。

また、3月まで行政相談委員を務められた岡谷恭代さん(五ヶ町)には、総務大臣から感謝状が贈られました。

6年間ありがとうございました。



南直貴さん(中央左)、岡谷恭代さん(中央右)

【相談方法】

行政相談委員の定期的開設する相談所で受け付けます。また、次のところでも毎日、行政相談を受け付けていますので、ご利用ください。
※相談は無料で秘密は固く守られます。

【受付先】

〒514-0033 津市丸之内26番8号 津合同庁舎3階
総務省三重行政監視行政相談センター行政監視行政相談課
行政苦情110番 ☎0570-090-110

4/2 度会町功労者表彰 中村嘉一さん、山本充祇さん

4月2日、宮リバー度会パーク春まつりで、町に多大なる尽力をいただいた中村嘉一さん(棚橋)、山本充祇さん(棚橋)に功労者表彰の贈呈式が行われました。

中村さんは、民生児童委員協議会会長として地域福祉活動を、交通安全協会会長としては交通安全の普及啓発活動をけん引。また、防犯活動や子ども安全パトロール員という立場からは、日々の「登下校のパトロール」を現在に至るまで務められ、地域に安心感を与えてくれています。

山本さんは、平成14年から令和2年までの18年間、自身が管理する水田で度会小学校の児童に、田植えを体験する場を提供。現在も保育所の園児へ体験活動を継続していただいております。子どもたちの学びの発展と振興に尽力いただいております。

贈呈式では、町長から表彰状と記念品が贈呈されました。度会町に尽力されたお二人に感謝を申し上げます。



中村嘉一さん



山本充祇さん



4/6・7 度会小中学校で入学式

4月6日に度会小学校で、7日に度会中学校で入学式が開催され、今年度は小学校に65人、中学校に63人の新1年生が入学しました。

小学校では、新1年生が6年生に手を引かれながら入場。名前を呼ばれると、一人一人「はい!」と大きな声で返事をしていました。

中学校では、3月より少し大人になった新1年生が新たな気持ちを胸に、中学校生活をスタートさせました。

新1年生の皆さん、おめでとうございます。



4/5 絵本を寄贈 株式会社ダイム

4月5日、「あじへい」や「虹橋食堂」など飲食店を展開する株式会社ダイムから、伊勢地方に伝わるしめ縄の木札を題材にしたオリジナル絵本「蘇民将来と守りの木札」を250冊寄贈していただきました。

贈呈式で同社の大西隆俊会長(棚橋)は「絵本で昔のことを学んでもらい、将来に活かしていただきたい」と話してくれました。

寄贈していただいた絵本は、町内保育所・小中学校、南伊勢高校度会校舎、度会特別支援学校に配布され、町中央公民館・地域交流センター図書室・度会町役場で読むことができます。



大西会長(中央右)

今日からはじめる 分別生活 (vol.1)

【問合せ先】 役場建設水道課 環境水道係 ☎62-2415

ペットボトルは分別の第一歩

ペットボトルはそのまま捨てず、キャップ、ラベル、ペットボトル本体に分けて、それぞれ分別をお願いします。キャップと本体は水で軽くすすぎ、乾かしてください。何度もすすぐ必要はありませんが、汚れや沈殿物が残っている場合は、再度すすいでください。汚れがひどく、洗っても取れない物は、可燃ごみとして出してください。

分別生活の第一歩として、ペットボトルの分別を今日からはじめていきましょう。



ペットボトルとして出せるもの

清涼飲料、酒類、しょうゆなどのPETボトルのマークがついたものであって、中を洗ってあるきれいなボトル。

ペットボトルとして出せないもの

- 食用油やシャンプーなどの入った容器
- 洗っても汚れの取れないもの
- たばこなど異物が入っているもの
- 薬品入れなどに使用したもの

再生可能な素材をきちんと分けて、再資源化に努めましょう。

次回 「雑紙は資源ごみ界の優等生」

ごみ分別アプリ「さんあ〜る」



町HP

PickUp コラム 41万個のペットボトルキャップがワクチンに

皆さんからご協力、ご提供をいただき、令和4年度中に町美化センターに集められたペットボトルキャップを、令和5年3月29日に、NPO法人エコ・ワクチン協会へ配送しました。今回、配送したキャップ約41万個は「世界の子どもにワクチンを日本委員会」に寄付され、世界の子どもたちのワクチン接種費用となります。

また、キャップ自体はプラスチックのリサイクル資源に生まれ変わっています。リサイクル資源となったキャップの数量をCO₂に換算すると、3061.8kgの削減につながりました。

※キャップをゴミとして焼却すると、1kgあたり3.15kgのCO₂が発生します。

令和4年度結果

● 度会町から寄付されたキャップの数量

重量	972.0kg
個数(概算)	417,960個

● ワクチンの種類と接種人数

ワクチン種類	1人分の価格	ワクチン接種人数
ポリオ(小児麻痺)	約 20円	約 486人分
B C G (結核)	約 7円	約 1,388.6人分

ご協力ありがとうございました。

令和5年度 新型コロナワクチン接種 5月28日(日)開始

新型コロナワクチン接種については、5月28日(日)から町の集団接種が始まります。

※65歳未満の人で基礎疾患があるなどで接種をご希望される人は接種券発行申請書を6月末までに保健こども課までご提出ください。

※詳しくは町ホームページをご覧ください。

【問合せ先】 ワクチン専用電話(役場保健こども課) ☎62-1214



町ホームページ

度会スクール インフォメーション

Vol. 121

町教育委員会事務局 ☎62-2422

度会小学校 ☎62-0004

度会中学校 ☎62-0194

度会小中学校

感謝の心を忘れずに! ~新しい1年のスタート~

新1年生が入学し、度会小学校と度会中学校では新たな学校生活がスタートしました。入学式から1カ月が経ち、両学校には子どもたちの元気な声と笑顔があふれています。度会小学校、度会中学校ともに、4月から赴任した新校長のもと、職員一同心を一つにそろえて教育活動に取り組んでいきます。

令和5年度 児童生徒数 (令和5年4月1日現在)

小学校	1年	2年	3年	4年	5年	6年	計
男	42	46	28	26	28	38	208
女	23	19	31	22	26	34	155
計	65	65	59	48	54	72	363

中学校	1年	2年	3年	計
男	33	44	42	119
女	30	25	26	81
計	63	69	68	200



学校長あいさつ

度会小学校 校長 水野 和久

この度の異動で、度会小学校校長として、三重県教育委員会事務局より赴任いたしました。

度会小学校では、全ての子どもが安心して学べる教育環境のもと、「他を思いやることのできる子」「確かな学力がきちんと身についた子」「困難なことも乗り越えていこうとする子」「命や体を大切に、進んで運動ができる子」の育成をめざし、教職員一丸となって取り組んでまいります。

これからの人生100年時代を生きる度会の子どもたちに「人生を輝かせ、未来を担うことができる力」が育まれるよう、子どもたちの思いを大切にするとともに、学校・保護者・地域の皆さまと思いを共有し、しっかり連携しながら度会の教育を精一杯進めて参りますので、皆さまのご支援とご協力をお願いいたします。

学校長あいさつ

度会中学校 校長 辻井 良孝



7年ぶり、2回目の度会中学校勤務となります。当時を共に過ごした生徒たちは、今は立派な青年になっていることと思います。私は玉城町生まれで現在も玉城町在住ですが、母親が度会町出身であり、教師となるきっかけとなった中学時代の恩師も度会町の人であったため、度会町には大きな縁を感じています。

現在中学校に在籍する生徒は、世間ではZ世代とも呼ばれている世代です。彼らが高度情報化社会で生きていくために必要な力を身につけられる教育に力を入れております。長年培われてきた度会中の良き伝統を受け継ぎ、時代に見合った新しい価値観や発想も取り入れながら、引き続き「生徒ファースト」で度会中の教育を進めていきたいと思っています。

保護者の皆さま、地域の皆さまと力を合わせ、微力ではありますが、誠心誠意で職務を全うしていきたく思います。どうぞ宜しくお願いします。

その一票 このまち描く 第一歩

三重県議会議員選挙について

4月9日執行の三重県議会議員選挙(度会郡選挙区)は、立候補の届出をした候補者が定数を超えなかったため、無投票となりました。

■届出のあった候補者(届出順)

※氏名の表記は届出のとおり

村林 さとし 中瀬 信之
自由民主党・現職 無所属・現職

選挙人名簿抄本閲覧状況について

【問合せ】町選挙管理委員会 ☎62-1111

公職選挙法第28条の4第7項および公職選挙法施行規則第3条の4の規定に基づき、令和4年度中の閲覧状況を次のとおり公表します。

閲覧申出者の氏名	委託者	利用目的の概要	閲覧年月日	閲覧に係る選挙人の範囲
(株)東京商工リサーチ津支店 津市栄町1-840 支店長 下村 洋道	三重県農林水産部 みどり共生推進課	三重の森林・林業に関する県民意識調査	令和4年 6月2日	町選挙人名簿に登録されている者の内、27人
(株)東京商工リサーチ津支店 津市栄町1-840 支店長 下村 洋道	三重県防災対策部 防災企画・地域支援課	令和4年度防災に関する県民意識調査	令和4年 9月26日	町選挙人名簿に登録されている者の内、37人
(株)百五総合研究所 津市岩田21-27 代表取締役 荒木 康行	三重県戦略企画部 企画課	みえ県民 1万人アンケート	令和4年 11月16日	町選挙人名簿に登録されている者の内、46人

住民基本台帳の閲覧状況について

【問合せ】役場税務住民課 ☎62-2411

住民基本台帳法に基づき、令和4年度中の閲覧状況を次のとおり公表します。

閲覧者名	委託元	利用目的の概要	閲覧年月日	閲覧に係る住民の範囲
公益財団法人 反差別・人権研究所みえ 理事長 大谷 徹	三重県	人権問題に関する三重県民意識調査	令和4年 6月17日	満18歳以上の日本人の男女
株式会社東京商工 リサーチ津支店 支店長 下村 洋道	三重県	令和4年度県民健康意識等にかかる調査	令和4年 11月11日	満16歳以上の日本人の男女

開示請求の状況について

【問合せ】役場総務課 ☎62-1111

町では、開かれた町政を一層推進するため、情報公開および個人情報保護制度を実施しています。それぞれの条例に基づき、令和4年度における開示請求の状況を右記のとおり公表します。

情報公開制度

【請求件数】108件
【公開決定の状況】公開 108件
【請求の概要】工事金入設計書 他

個人情報保護制度

【請求件数】0件

町長・町議会議員選挙

6月11日は、任期満了に伴う町長・町議会議員選挙の執行予定日です。

町政の動向を決める重要な選挙です。私たちの意見を町政に反映させてくれる代表者を選ぶため、尊い一票を無駄にしないよう、ぜひ投票しましょう。

投開票日時 6月11日(日)

投票 午前7時～午後6時

開票 午後8時～(予定)

告示日 6月6日(火)

■町内の投票所

投票区名	施設の名称	字名
第1投票区	注連指集落農事集会所	注連指
第2投票区	麻加江生活改善センター	田口・麻加江・坂井・長原・立花・わたらい
第3投票区	大久保構造改善センター	鮎川・立岡・大久保・平生・茶屋広
第4投票区	上久具公民館	下久具・上久具・田間・当津・かりん
第5投票区	町民体育館	牧戸・棚橋・大野木・葛原・川口・わたらい緑清苑・度会彩幸・とこわかかの杜
第6投票区	中之郷生活改善センター	栗原・中之郷・日向
第7投票区	駒ヶ野耕雲寺	五ヶ町・小川・火打石・駒ヶ野・小萩
第8投票区	一之瀬体育館	柳・市場・脇出・和井野
第9投票区	南中村公民館	南中村・川上

開票所 町民体育館

【問合せ】町選挙管理委員会 ☎62-1111

期日前投票

期間および投票時間

6月7日(水)～10日(土)

午前8時30分～午後8時

【場所】役場1階町民ホール

選挙当日(6月11日)、仕事や旅行、冠婚葬祭などの理由で、投票所へ行けない場合は、期日前投票をご利用ください。

※投票所入場券の裏面が宣誓書になっています。あらかじめ住所・氏名・生年月日をご記入の上、ご来場ください。

この選挙で投票できる人

この選挙で投票できるのは、投票日に次の要件に該当する人です。

- ①選挙権を停止されていない日本国民
- ②投票日に満18歳以上の日本人(平成17年6月12日以前に生まれた人)
- ③令和5年3月5日以前から引き続き度会町の住民基本台帳に登録されており、選挙人名簿に登録されている人

※3月6日以降に転入届を提出した人は、今回の選挙では投票することができません。

投票所入場券はお手元へ郵送

投票所入場券は、お手元へ郵送します。大切に保管し、選挙当日は持参して受付係にお出しください。

※投票所入場券を持参しない場合でも、受付係に申し出ていただき、本人と確認できれば投票できます。

投票の順序

- ①町長選挙(候補者名)
- ②町議会議員選挙(候補者名)

代理投票もできます

身体障害などにより、自ら候補者の氏名を記載することができない選挙人は、投票管理者に申請し、代理投票することができます。

この場合、投票管理者が定める補助者に、指示する候補者名を記載してもらい、投票することができます。

郵便による投票もできます
次のような人は、郵便による不在者投票ができます。投票を行うには「郵便等投票証明書」が必ず必要となるため、事前に交付申請が必要となります。お早めにお問い合わせください。

・要介護5の認定を受けている人

・身体障害者手帳および戦傷病者手帳の交付を受けている人で、公職選挙法に定める障害の程度に該当する人

※詳しくは、広報わたらい4月号12ページをご覧ください。

選挙公報の発行について

候補者の氏名、経歴、政見などをお知らせする「選挙公報」は、6月10日(土)までに新聞折り込みにより配布を行う予定です。

茶園などの再生利用を支援します

町内の茶生産は、茶価の低迷や担い手不足により、栽培管理できていない農地が増加し、隣接農地や生活環境への影響が出ています。町では、このような茶園や、シキミなどの切花園の原野化を防ぎ、野菜などの畑作農産物を中心とした農地としての再生利用を目指すことを目的に、伐採・除根費用の一部を支援します。

<p>【対象地】 耕作を取りやめる、または取りやめている茶園およびシキミなどの切花用母樹が現に植栽された農地</p> <p>【対象作業】 茶園および切花用母樹園の伐採や枝葉の除去、除根、整地作業 一式</p> <p>※申請者による直営、第三者への委託の別を問いませんが、枝葉がチップ化されて堆肥となる農協の『伐採同時粉碎機(フレルモア)』による施工委託を推奨します。</p> <p>【対象者】 当該農地を所有または経営し、作業完了後に継続して保全することを確約する人</p>	<p>【補助内容】</p> <p>①農協の『伐採同時粉碎機(フレルモア)』による施工委託または切花用母樹園を施工した場合 10アール当たり5万円</p> <p>②上記以外(直接抜根や直営)の場合 10アール当たり3万円</p> <p>【手続方法】 町に事業認定申請書を提出し、認定を受けてから事業を実施してください。詳細な補助要件などはお問い合わせください。</p> <p>【問合せ先】 役場産業振興課 ☎62-2416</p>
--	---

ブルーベリー植栽補助のお知らせ

町では、遊休農地対策や荒廃農地の防止を目的に、ブルーベリーの植栽補助を行っています。

【補助内容】
土壌改良(ピートモスまたはそれと同等のものを投入)を行い、1ほ場につき2アール以上ブルーベリーを植栽する場合、**1アール当たり14,000円**を補助します。

- 1アール当たり12本の植栽を基準とします。
- 茶、シキミなどを抜根して植栽する場合は、**1アール当たり4,000円**の上乗せ補助を行います。
- 過去に補助金を受け植栽したブルーベリー苗木について、天災などの不可抗力により枯損したものを植え替えた場合は、**1アール当たり1,000円**を補助します。
- 植栽後の農地は、5年間転用できません。

【申込・問合せ先】 役場産業振興課 ☎62-2416



戦没者追悼式の通常開催について

町では、新型コロナウイルス感染症の感染拡大防止により、昨年度は、参列者をご遺族代表に限定し、規模を縮小して実施しましたが、令和5年度は通常開催します。ご遺族の人は、ぜひご参列ください。

追悼式典

【日時】 5月20日(土) 午前10時
【場所】 町民体育館
【内容】 追悼式では、黙祷や献花により戦没者のご冥福をお祈りします
 ※式典の様子は後日映像を公開予定
【問合せ先】 役場長寿福祉課 ☎62-1186

今すぐ防災 vol.1 「もしも」に備えて、食料備蓄のコツを紹介

南海トラフ大地震などの大規模災害は、いつなんどきに起こるかわかりません。「あの時に備えておければ」と悔やむことが無いよう、備蓄品について今一度、整理してみませんか。
【問合せ先】 役場みらい安心課 ☎62-2424

すぐに避難できるように最低3日分の準備を

防災時には、県外などから輸送される救援物資の食料が届くまで、3日分程度の非常持ち出し品を各家庭で備蓄することを願っています。さらに、自宅で避難をされるご家庭では、7日分程度の飲料水や食料が最低限必要になると考えられています。

- 飲料水は1人1日3リットルを目安に
- 缶詰、レトルト食品、即席麺、サプリメントなどのご準備を

家庭備蓄の強い味方、「ローリングストック」

普段からよく使用する加工食などを少し多めに購入しておき、賞味期限が近づいたものから消費し、買い足すことで常に一定量の食品を備蓄する方法を「ローリングストック」といいます。食べ慣れた味やお気に入りの食品を備蓄することは、いざという時にも日常生活に近い食生活を送ることができ、非常時でも少し心に余裕が生まれるのではないのでしょうか。

使った分だけ買い足す

日常生活で食べる・使う

伊勢志摩定住自立圏 意見募集中!

「伊勢志摩定住自立圏」とは?
 度会町と近隣市町は、地域全体で必要な生活機能などを確保し、人口定住を促進するため、「伊勢志摩定住自立圏」を形成しています。医療・福祉、産業振興、公共交通などの分野において、圏域の市町がそれぞれの有する都市機能や地域資源を有効に活用し合いながら、相互に役割分担を行い、連携・協力して取り組みを進めています。
 ※近隣市町…伊勢市、鳥羽市、志摩市、玉城町、大紀町、南伊勢町、明和町
 ※詳細については町ホームページをご覧ください。

町ホームページ (定住自立圏)

募集概要

圏域の課題解決に向けた新たな取り組み検討の参考とするため、「このような取り組みを進めて欲しい!」「このような課題があるのではないかと?」など、普段の生活で感じていることを記入してください。

提出はこちらから オンライン回答フォーム

【募集期限】 5月19日(金)午後5時まで(必着)

※意見は郵送やFAXなどでも受け付けています。その場合、町ホームページから所定の様式をダウンロードしていただき、記載されている宛先にご提出ください。

町ホームページ (意見募集)

【問合せ先】 役場みらい安心課 ☎62-2423

子宮頸がん 検診のお知らせ

町では、子宮頸がんの早期発見・治療を目的に、6月から12月までの間、伊勢市内の婦人科で個別検診を次のとおり実施します。受診を希望する人は、生年月日と住所が確認できるものを持参し、直接実施する医療機関の窓口へお越しください。

※役場への申し込みは不要です。

【実施期間】

6月1日(木)～12月末日

【実施する医療機関】

伊勢市内の婦人科医院
※市立伊勢総合病院および伊勢赤十字病院を除く。

【対象者】

町内に住所を有する20歳以上の女性(令和5年4月1日時点)
※妊娠中の人は、妊婦健診で実施するため対象外です。

【自己負担額】

1,400円

【問合先】

役場保健ごとも課
☎62-11112

※実施医療機関の状況によっては内容などの変更や、受診できない場合があります。その際は、今後、広報紙や町ホームページなどでお知らせしますので、ご了承ください。



町ホームページ

子宮頸がん 予防ワクチン接種

昨年度から再開された子宮頸がんワクチンの接種を左記のとおり実施します。

ただし、ワクチンの接種は強制ではありません。

ワクチンの効果と副反応のリスクを十分に理解した上でご判断ください。

定期接種について

【対象者】

町内に住所を有する小学校6年生から高校1年生相当の女性(標準的な接種年齢は中学1年生)

【接種回数】

3回

【費用】

無料

キャッチアップ接種について

子宮頸がん予防ワクチンの積極的な勧奨の差し控えにより、接種機会を逃した人に対して、公平な接種機会を確保する観点から、時限的に、従来の定期接種の対象年齢を超えて行う接種(キャッチアップ接種)を実施します。

【対象者】

平成9年4月2日～平成19年4月1日生まれの女性(子宮頸がん予防ワクチンを3回

接種完了していない方

【期間】

令和4年4月～令和7年3月までの3年間

【接種回数】

3回

※既に1回接種済の人は残り2回、2回接種済の人は残り1回となります。

【費用】

無料

※対象者のうち、定期接種の対象年齢を過ぎてワクチン任意接種を自費で受けた人は、ご相談ください。

※接種は予防接種実施医療機関で受けてください。指定はありません。

※受診時には、予約票・健康保険証・母子健康手帳をお持ちください。

※詳しくは、町ホームページをご覧ください。

【問合先】

役場保健ごとも課
☎62-11112



町ホームページ

歯周病検診のお知らせ

町では、歯周病を予防・早期発見することを目的に、検診を実施します。

受診を希望する人は、実施期間内に伊勢市・度会郡内の実施歯科医院で受診してください。

※同年度内の受診は1回限りです。

※受診できる歯科医院についてはお問い合わせください。

【実施期間】

6月1日(木)～12月末日
(実施歯科医院の診療日に限ります)

【対象者】

町内に在住し、受診当日に満30～50歳、55歳、60歳、65歳、70歳の人

【自己負担額】

無料(検診のみ)

【持ち物】

健康保険証、健康手帳

(お持ちの場合)

【申込・問合先】

役場保健ごとも課

☎62-11112

『特設人権相談所』を開設

いじめ、虐待、差別、名誉き損、プライバシーの侵害などでお悩み、お困りの人の相談に応じます。お気軽にご相談ください。

【開設日時】

6月5日(月)
午前10時～午後3時

【開設場所】

中央公民館 2階
中会議室

【相談対応者】

・人権擁護委員
門野隆一氏
福井利彦氏
山根一子氏
・行政相談委員
南直貴氏

※相談は無料で、秘密は堅く守られます。

【問合先】

役場税務住民課
☎62-12411

法テラス三重オンライン法律相談の開催

その悩み、法律が力になれるかもしれません。

【開催日時】

5月22日(月)
午後1時30分～4時30分

【開催場所】

度会町役場2階
集団検診室

【相談員】

法テラス三重常勤弁護士

【内容】

役場からオンラインで弁護士に法律相談ができます。借金があつて困っている。

【定員】

4人程度

【費用】

無料

【申込・問合先】

役場長寿福祉課
地域福祉係
☎62-11186

法テラス三重

☎0570-078344



法テラスホームページ

高齢者学級「とびぎき学園」

教育委員会では、高齢者の皆さんに楽しみと生きがいのある生活を求めているたく場として、「とびぎき学園」を開設します。

第1回 「落語を楽しもう」

【日時】

5月31日(水)
午後1時30分～3時

【場所】

町民体育館

【対象】

60歳以上の町民

【受講料】

無料

【申し込み方法】

5月17日(水)までに、町教育委員会事務局に住所、氏名、生年月日、電話番号を電話またはFAXでご連絡いただくか、町教育委員会事務局・中央公民館窓口の申し込み用紙にてお申し込みください。



老人クラブ会員は、各地区代表にお申し込みいただくこともできます。

※第2回以降も広報紙などでお知らせします。

【申込先】

町教育委員会事務局
☎62-12422

広報文芸

西野たけし指導

仕舞湯や語りかけたき春の月 辻本久美子

虎杖を手折れば山へぼんと鳴る 村山 和美

春椎茸からりと乾く午後の風 中井 和子

抱き上げて犬にも見せる八重桜 前村 治美

穏やかに陽を浴び躑躅咲かんとす 門野まさ代

里山の遠近に咲く山桜 長谷川吉春

日を惜しむ流鶯の声夕茜 山本いんじ

逝く人に吊辞の如く桜散る 長澤 とよ

令和五年四月二十日

茶の実句会抄

4月1日開始 プラスチックの分別方法が変わりました。詳しくは広報3月号をご覧ください。

度会町総合防災訓練を実施

大地震や大災害に備え、今年度も「度会町総合防災訓練」を実施します。ぜひご参加ください。

【実施日時】

9月10日(日)
午前7時50分～11時ごろ

【実施場所】

各区・自治会の避難場所など
らびに訓練場所
※詳しくは、8月号でお知らせします。

【問合せ先】

役場みらい安心課
☎6212424

浄化槽の法定検査を受けましょう

町内の浄化槽の法定検査を5月から8月にかけて実施する予定です。

浄化槽の適正な維持管理のため、保守点検や清掃のほかに、指定検査機関(県知事の指定を受けた(一財)三重県水質検査センター)による法定検査を毎年1回受けることが義務付けられています。

ダニの感染症にご注意を！

病原体を持ったマダニに刺されると、「日本紅斑熱」や「重症熱性血小板減少症候群」などに感染することがあります。中でも、日本紅斑熱は伊勢志摩地域で多数感染が確認されています。次のような症状が出たら、直ちに医療機関を受診しましょう。

主な症状

- 日本紅斑熱
頭痛・だるさ・38～40度の高熱・赤い発疹
 - 重症熱性血小板減少症候群
発熱・食欲低下・吐き気・おう吐・腹痛・下痢
- 野山に立ち入る時の注意**
- 長袖、長ズボン、手袋などを着用し、肌を露出しない。
 - ダニの忌避剤(ダニよけスプレー)を使用する。
 - 地面に直接寝転んだり、腰を下ろしたりしない。
 - 立ち入った後は、体にダニがついていないか確認する。

ダニに刺されたら

指でつぶさない、頭部をピン

対象のご家庭には、同センターから実施日をお知らせした後、同センター職員がお伺いしますので、必ず検査を受けてください。

【問合せ先】

(一財)三重県水質検査センター
☎059121310707

【問合せ先】

役場建設水道課
☎6212415

「森林の所有者届出制度」をご存じですか

売買や相続などにより新たに森林の土地の所有者となった人は、市町村長への事後届出が義務付けられています。

【届出対象者】

個人・法人を問わず、売買や相続などにより新たに森林の土地を取得した人
※国土利用計画法に基づく土地売買契約の届出をしている土地は対象外です。

【届出期間】

土地の所有者となった日から90日以内

【届出方法】

届出書に、届出者と前所有者の住所、氏名、所有者と

なった年月日、所有権移転の原因、土地の所在場所・面積、土地の用途などを記載し、登記事項証明書(写し)可または土地売買契約書などの権利を取得したことが分かる書類の写し、土地の位置を示す図面を添付し、取得した土地の所在する市町村役場に届出をしてください。

【問合せ先】

役場産業振興課
☎6212416

【問合せ先】

県伊勢農林水産事務所森林・林業室林業振興課
☎2715265

「健康麻雀」参加者大募集

仲間づくりや介護予防のために、みんなで麻雀をしませんか。ルールを知らなくても丁寧な教えてもらえるので大丈夫。一緒に楽しく脳トレしましょう。

【日時】

5月11日(木)
午前10時～正午

【場所】

お元気ハウス

大野木145317
町地域包括支援センター
☎6211118

【申込・問合せ先】

水道水がいつもと違う時
色があり、沈殿物がある。
砂や粒状の異物が出る。
薬品臭やカビ臭がある。
金属味、渋味がある。

【問合せ先】

水道水に異変がある場合は、5分程度放水してください。それでも症状が続く場合や他の蛇口でも同じ症状がある場合は、役場建設水道課までご連絡ください。

【問合せ先】

役場建設水道課
環境水道係
☎6212415

【問合せ先】

道路で漏水を発見した時
道路から水が噴き出している。

【問合せ先】

晴れているのに、道路上に水たまりができています。これらは漏水によくみられる症状です。道路に異変を感じた時は、役場建設水道課までご連絡ください。

【問合せ先】

役場建設水道課
環境水道係
☎6212415

自動車税(種別割)の納期内納付について

令和5年度の自動車税(種別割)を納期限までに納付してください。

【納期限】

5月31日(水)

「公共職業訓練(ハロートレーニング)」受講生を募集

ポリテクセンター伊勢では、求職者の皆さんが早期に再就職できるように、ものづくり分野に特化した職業訓練を行います。

【訓練科・定員・訓練期間など】

別表のとおり

【訓練場所】

ポリテクセンター伊勢

【募集対象者】

再就職を希望し、公共職業安定所に求職申し込みをしている人

【申込・問合せ先】

ポリテクセンター伊勢
☎3713121

公共職業訓練日程 ※1 説明会はいずれかの日にご参加ください

訓練科	定員	訓練期間	説明会日
機械・CAD科	15人	6月16日(金)～12月7日(木)	5月8日(月)・15日(月) ※1
ものづくりアシスト科 短期間4カ月コース	13人	7月4日(火)～10月25日(水)	5月8日(月)・15日(月)・22日(月) ※1
電気設備技術科 ビジネススキル講習付	5人	7月19日(水)～令和6年2月14日(水)	5月15日(月)・22日(月) ※1
住宅リフォーム技術科 ビジネススキル講習付	5人		

【問合せ先】

伊勢県税事務所納税課
☎2715124



三重県ホームページ

空き家を募集中

町空き家バンクの物件が不足しています。空き家を「借りたい」、「購入したい」というお問い合わせが多く、そのニーズにお応えできていない状況です。空き家のご登録をよろしくお願いいたします。

【問合せ先】
役場みらい安心課
☎62-2423

散水調査などを行い、雨漏りの原因を徹底説明(無料)し、お見積りします!

度会の雨漏りならお任せ!

止まらない雨漏りは無い

雨漏り 5,000円
修理専門の調査実績

10年間 無料メンテ

FM三重で毎週水曜放送!

雨漏り18%が

情熱リノベーション

☎0120-246-194
8:00～20:00(365日年中)
【本社】津市久米野町515-3

★★ゴールデンウィークを快適に★★

冷え冷え 車のエアコンガスクリーニングキャンペーン

標準施工価格 ¥15,000のところ
¥12,000 (税別)

※ガスの補充は 134ガスは無料、1234yガスは¥60/g別途
※金塗装・修理・車検・車の困りごとなどお気軽にご相談ください

サイコボディワークス
度会郡度会町葛原630
☎0596-62-2580
9:00～18:00(定休日/日曜)

焼肉 おどり場 ODORIBA

お電話ください お持ち帰り 20%OFF

コース料理 2,200円～

お徳な豚コースと 若鶏のハーフランチ 825円

豚コース、若鶏、ごはん、サラダ、味噌汁orスープ、ネギナムル

平日はコーヒーサービス!

本店 ☎62-2929 明和店 ☎55-2829

営業時間 11:00～14:00(LO 13:45) / 17:00～21:30(LO 20:30) 定休 水曜日

やすらぎ公園指定店

各種墓石・デザイン墓石取り扱い

ISHIYA いしや

石八石材

無料 ☎0120-69-1488

代表取締役 岡村有浩

伊勢市浦口3丁目8-9(宇治山田高校トンネル横)
http://www.ishiyasekizai.com



地域包括支援センターだより

【申請・問合せ先】町地域包括支援センター（役場長寿福祉課） ☎62-1118

介護用品支給事業 （オムツなどの購入助成について）

在宅で寝たきりの高齢者や、認知症の人などを介護されているご家族に対して、介護用品と引換え可能な給付券を支給します。

対象者

度会町に住民登録があり、現在居住している人で、次の①から⑤の要件全てに該当する人

- ①住民税非課税世帯に属する人
- ②要介護3から5の人または要介護2から5で認知症と診断された人
(原則、直近の医師意見書に認知症と記載されている人)
- ③月のうち15日以上在宅で介護を受けている人
(月に15日以上入院、短期入所があった時は対象外となります)
- ④生活保護を受けていない人
- ⑤介護保険の給付制限を受けていない人

対象品目

紙おむつ、尿とりパット、使い捨て手袋、清拭用品、ドライシャンプー

助成額 一人月額5,000円まで

利用の流れ

- 1 申請
- 2 支給決定となった場合は、「度会町介護用品給付券」が送付されます
- 3 協力店舗で、商品と引換え

給付券の利用が可能な協力店舗

- ① 広美屋商店
度会町棚橋1441-1
- ウエルシア度会葛原店
度会町葛原699-1
- コメリハードアンドグリーン度会店
度会町葛原658
- スギ薬局玉城店(スーパーグッディ内)
玉城町勝田橋上4872
- スギ薬局藤里店(ベリー藤里店内)
伊勢市藤里町六反田604

協力店舗も募集しています。



子育て情報

子育て支援

問合せ先 役場保健子ども課 ☎62-2413 ☎62-1112 町子育て支援センター ☎63-0070

わたっこ広場開放

月曜日～金曜日

時間 午前9時30分～午後3時30分
場所 町子育て支援センター

遊・友・YOU くらぶ

5月18日(木)

ひよこグループ・うさぎグループ合同

時間 午前10時30分～11時30分
場所 町子育て支援センター

※初回のみ要申し込み

わたっこBaby広場

5月24日(水)

時間 午前10時30分～11時30分
場所 町子育て支援センター
内容 赤ちゃんとのふれあい遊び、ミニ子育て講座、お母さんのおしゃべりタイムなど
対象 おおむね3カ月から1歳までの子どもとその保護者
※要事前申し込み

保健情報

問合せ先 役場保健子ども課 ☎62-1112 ※都合により時間帯などを変更する場合があります。

1歳6カ月児健診 3歳6カ月児健診

6月8日(木)

受付 午後2時～2時30分
場所 町保健センター
対象 1歳6カ月児健診
令和3年10月・11月生まれのお子さん
3歳6カ月児健診
令和元年10月・11月生まれのお子さん

乳児健診

6月8日(木)

受付 午後1時40分～2時
場所 町保健センター
対象 2カ月児健診
令和5年3月1日～4月15日生まれのお子さん
7カ月児健診
令和4年10月・11月生まれのお子さん

育児相談

(保健相談および栄養相談)

5月24日(水)

受付 午前11時30分～正午
場所 町子育て支援センター
対象 0歳～6歳までのお子さん
※事前予約制

お気軽にご相談ください。



主な施設の電話番号一覧

度会町役場

開庁時間 午前8時30分～午後5時15分
※昼の休憩時間は2班交代制での執務
※各課直通電話をご利用ください
※閉庁時間は当直室電話をご利用ください

- 総務課 (代) 62-1111
・行政係 ・財政係 ・人事係
- みらい安心課
・みらい企画係 62-2423
・防災安心係 62-2424
- 税務住民課
・税務係 62-2414
・戸籍住民係 62-2411
・健康保険係・医療給付係 62-2412
- 保健子ども課
・保健衛生係 62-1112
・こども・障がい係 62-2413
・新型コロナワクチン接種専用ダイヤル 62-1214
- 長寿福祉課
・長寿支援係 62-1118
・地域福祉係 62-1186

- 産業振興課 62-2416
・振興係 ・農林係
- 建設水道課
・建設係 ・管理係 62-2420
・水道係 ・環境係 62-2415
- 出納室 62-2410
- 議会事務局 62-1113
- 教育委員会事務局 62-2422
・学校教育係 ・社会教育係
- 当直室(夜間・休日) 62-1114
- 防災行政無線確認ダイヤル 63-0001 63-0002

保育所

- 棚橋保育所 62-0074
- 長原保育所 64-0022
- 中之郷保育所 62-0070
- ▶ 地域交流センター 63-0070
- ▶ 社会福祉協議会 62-1117
- ▶ わたらい緑清苑 62-2200
- ▶ 美化センター 62-0249
- ▶ 中央公民館 62-1588
- ▶ 度会小学校 62-0004
- ▶ 度会中学校 62-0194
- ▶ いらっ茶いわたらい 090-4797-9494

町のうごき 人口と世帯数

令和5年3月31日現在 ()内は前月比
男 3,792人 (-5) 出生 1人
女 3,984人 (-7) 死亡 11人
計 7,776人 (-12) 転入 32人
世帯数 3,124世帯(+7) 転出 34人

おめでた 3月中に届出のあった方(敬称略)

子の名前	保護者名	字名
山根 咲来	勇人	棚橋

おくやみ 3月中に届出のあった方(敬称略)

名前	年齢	字名
山根 たま	100	田口
山本 勝子	90	棚橋
山本 弘	97	大野木
中西 康子	95	下久具
大西 つや子	100	田口

5月の町税

軽自動車税 第1期
国民健康保険税 第1期

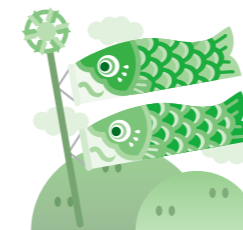

※口座振替日は、5月29日(月)です。
預貯金残高の確認をお願いします。

BOOK

図書館だより 中央公民館図書室
おすすめの本をご紹介します!

「みんなの臓活」 ぞうかつ 伊生花 / 著 ワニブックス



人間の体の根幹を成している肝・心・脾・肺・腎の「五臓」。本書では五臓はどんな役割を持っているのか、弱ってしまうとどんな症状が現れるのかなどを分かりやすく説明しています。普段、忙しく働いてストレスを抱えていても、五臓は沈黙しています。何か不調を感じたならば、五臓のサインに耳を傾けてみませんか？五臓を活かす食材や経絡・関節・ツボなどケアするための知恵も満載です。また五臓の働きを活かして身体や心に生じる不調の改善法も紹介しています。

開館時間 午前9時～午後5時 休館日 水曜日・祝日
問合せ先 中央公民館 ☎62-1588

かがや びと
輝け!わたらい人

a Person of Shining Watarai 第265人目

✦どんな仕事をしていますか?

アパレル生産の初期段階で、衣服などの生地を決められた形状や大きさに合わせて、切り分ける裁断作業をしています。パソコン(CAD)や機器(CAM)を使い、より生産性を高めることを心掛けています。



✦将来の夢は?

大学を卒業してから6年間、東京で仕事をしていました。そこで学んだことを度会町でも生かしながら、社員の手本となる経営者になりたいです。そして50年後に100周年を迎えられるように会社を継続して発展させていきたいです。

✦休日の過ごし方は?

季節を問わず楽しめるスキューバダイビングが好きで、尾鷲や志摩の海へよく出かけます。さまざまな生き物を水中カメラで撮影し、SNSに投稿しています。海の中の世界を間近で体験できることが魅力的です。

4月着任
隊員紹介!

度会町

第1回

地域おこし協力隊

地域おこし協力隊とは?

人口減少や高齢化などが進行する地方において、意欲ある都市部の人たちを迎え、地域の活性化を行う制度のことです。

隊員は各自治体の委嘱を受け、任期は最長3年です。

度会町で初めての任用だよ!



抱負

体験会で初めて度会町に訪れ、この町が大好きになり、地域おこし協力隊になりました。多くの町民の皆さんとお会いし、もっと度会町を知るところから始めていきたいです。

また皆さんの地域にも、お邪魔しますので、お気軽にお声がけください。

やまもと ゆきえ
山本 幸恵

出身：大阪府
特技：語学
趣味：料理、音楽



私たちのミッション

空き家対策・移住定住の促進

抱負

地方も都市も経験している私が持っているアイデアを最大限に発揮し、みんなが「笑顔」になるような取り組みをしたいと思っています。まずは周りの人にどんどん相談しながら活動していきます。

きさき たかし
木崎 高志

出身：大阪府
特技：バスケットボール
趣味：ドローン操縦

